

Lineamientos de participación A Talent 2026

Los lineamientos descritos a continuación tienen como fin establecer criterios homogéneos y de sana competencia para la asignación de becas en la que participen los alumnos en la semana de concursos Anáhuac Puebla 2026 (A TALENT).

1. Convocatoria

- a. Categorías: Existen dos categorías de participación para la semana de concursos Anáhuac Puebla 2026:

Categoría A Talent Social: en esta categoría participan únicamente los alumnos de manera individual que se encuentran cursando tercer y último año de preparatoria. Los alumnos ganadores de esta categoría deberán comprobar que se encuentran cursando actualmente dicho grado para poder recibir su premio, en caso contrario, se reasignará el premio **(no aplica para Lic. Médico Cirujano)**.

Categoría A Talent Emprende: en esta categoría participan únicamente los alumnos de manera individual que se encuentran cursando tercer y último año de preparatoria. Los alumnos ganadores de esta categoría deberán comprobar que se encuentran cursando actualmente dicho grado para poder recibir su premio, en caso contrario, se reasignará el premio. **(no aplica para Lic. Médico Cirujano)**.



ANÁHUAC PUEBLA

- ****La beca únicamente es válida para el ingreso a clases en agosto 2026 y en la Anáhuac Puebla.**
- Esta beca no es transferible ni acumulable con cualquier otro tipo de beca otorgada.
- El promedio mínimo para participar en los concursos y ser acreedor a la beca es de 8.0 ponderado hasta 5to semestre de preparatoria.
- La aplicación de la beca está sujeta a la admisión del alumno participante.
- El último día para hacer válida la beca por medio de la inscripción del alumno es el **viernes 01 mayo del 2026** sin excepción alguna.
- Si el alumno recurre a cualquier tipo de plagio o incumple en algún lineamiento será automáticamente descalificado, consultar el Artículo 13, fracción i) del Compendio Reglamentario Anáhuac <https://www.anahuac.mx/mexico/files/Compendio-Reglamentario-Anahuac.pdf>
- ****Las autoridades de la Universidad Anáhuac Puebla se reservan el derecho de evaluación de los trabajos y entregables de los concursos**.**
- El alumno únicamente puede participar en una sola categoría.
- En todo momento, el alumno registrado debe ser quien realice y presente el proyecto de participación de acuerdo a los lineamientos estipulados.
- La decisión de los ganadores es inapelable. Si el ganador no cumple con alguno de los criterios mencionados se reasignará la beca.

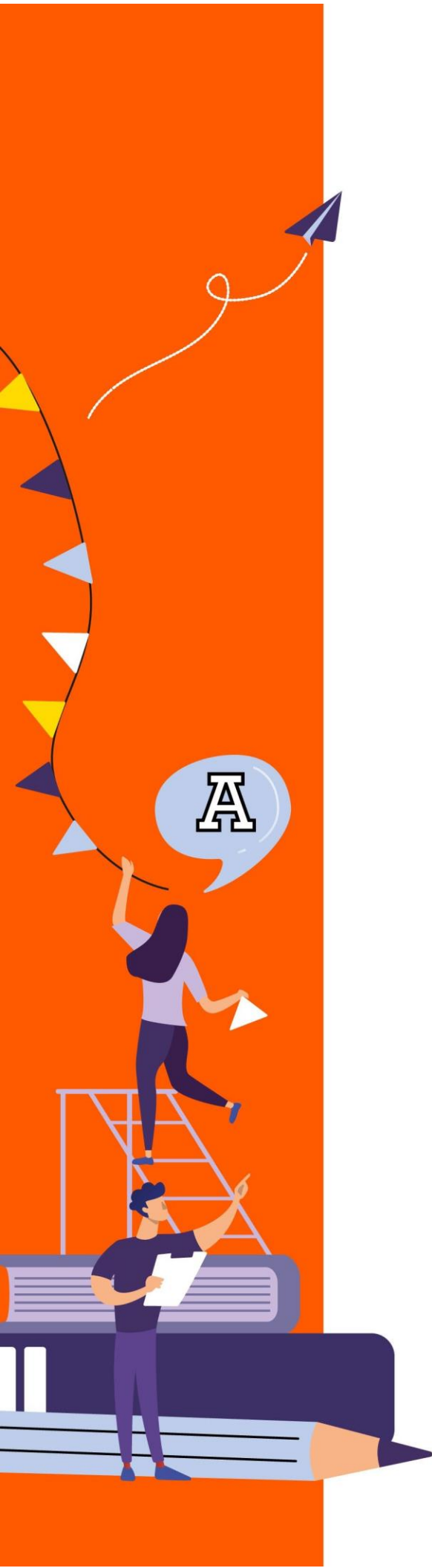

ANÁHUAC PUEBLA

2. Si los datos de registro son incorrectos o no se pueden comprobar mediante un medio oficial el alumno queda automáticamente descalificado.
3. La semana de concursos Anáhuac Puebla se llevará a cabo durante el mes de abril 2026 teniendo en consideración las siguientes fechas:

17 de abril del 2026 - Cierre de registro para los concursos.

27 al 29 de abril del 2026 – Evaluación y selección de finalistas.

29 de abril del 2026 – Presentación final y premiación.

4. Criterios de evaluación:

- Los criterios de evaluación dependerán directamente del concurso y de las autoridades de la escuela organizadora, cada escuela dará a conocer dichos criterios.
- La decisión tomada sobre la asignación de premios es inapelable.
- Consulta tu concurso y participa en las sesiones informativas para conocer los criterios de evaluación.
- A Talent Social: Pertinencia con los Objetivos de Desarrollo Sostenible, originalidad e innovación, viabilidad de implementación, impacto social potencial, claridad en la presentación del proyecto.
- A Talent Emprende: Creatividad e innovación del proyecto, viabilidad del modelo de negocio, claridad y estructura en la presentación, potencial de crecimiento y escalabilidad, sólida propuesta de valor, conocimiento del mercado objetivo.

[Liderazgo de Acción Positiva]

